23. Juni 2008
Jahrgang 2008 - Folge 03

Gemeindenachrichten Michaelnbach

www.michaelnbach.at • gemeinde@michaelnbach.ooe.gv.at

Wichtige Termine

artico: die internat. Kunstakademie zum Thema Keramik,
19. bis 27. Juli 08, Speisesaal der Volksschule, siehe Seite 3

Landjugend Volleyballturnier,
20. Juli 08, ab 13.00 Uhr, Volleyballplatz Pfarrhofsiedlung, s.S.5

Pfarrfest mit Bücherflohmarkt, 24 Aug. 08 beim Pfarrhof s.S. 5

Projektwerkstatt der Agenda 21,
30. September 08, 19.00 Uhr, GH Schörgendorfer

Termine für die Ferienaktionen: siehe Blattmitte!

Liebe MichaelnbacherInnen!

Die Erhaltung der Nahversorgung ist ein Thema, das in den letzten Jahren mit viel Intensität betrieben wurde.
Vor allem die Sicherung unseres Lebensmittelgeschäftes ist uns dabei ganz wichtig. So wurden bereits viele Ideen entwickelt und Pläne gewälzt.

Dabei stand der Wunsch der Bevölkerung - das Lebensmittelgeschäft im Ortskern (am derzeitigen Standort) zu belassen - immer ganz vorne.

Nun hat sich eine sehr entscheidende Wende ergeben. Der bisherige Betreiber, das Lagerhaus, wird das Geschäft nicht mehr weiterführen sondern nur mehr die Lagerhausfiliale. Mit Jahresende beenden sie die Führung unseres Lebensmittelgeschäftes.

Grund dafür ist in erster Linie, dass es im Ortszentrum nicht möglich ist, die angestrebte Zusammenlegung der Lagerhausfiliale und des Geschäftes umzusetzen. Dafür reichen die verfügbaren Grundstücksflächen einfach nicht aus.

Die Lagerhausfiliale in Michaelnbach bleibt aus heutiger Sicht bestehen. Die Lagerhausgenossenschaft will sich auf ihr Kerngeschäft, der Warenvermittlung für Landwirtschaft, Garten und Bau, konzentrieren.
Das stellt uns nun vor neue Tatsachen.
Damit auch im kommenden Jahr die Versorgung durch das Geschäft sichergestellt werden kann, brauchen wir bis Jahresanfang einen neuen Betreiber.
Die Suche dafür hat bereits begonnen und wird in den nächsten Wochen mit voller Kraft fortgeführt.

Liebe MichaelnbacherInnen, ich hätte mich vor dem Sommer gerne mit besseren Nachrichten gemeldet, dennoch bin ich zuversichtlich, dass eine Lösung gefunden werden kann.

Wir wünschen allen Michaelnbacherinnen und Michaelnbachern einen erholsamen Urlaub und schöne Ferien!

Medieninhaber & Herausgeber:
Gemeindeamt Michaelnbach
Grieskirchner Straße 4
4712 Michaelnbach
Tel.: 07277/2555, Fax: 07277/2555-30

Schriftverfassung des Inhaltes:
Amtsleiter Franz Fuchshuber

Amtliche Mitteilung • Zustellung durch Post.at

Für den Inhalt verantwortlich:
Bürgermeister Martin Dammayr

Fotos: Privataufnahmen u. Fotos der Gemeinde Michaelnbach

AUS DEM GEMEINDERAT

Vergabe der Asphaltierungsarbeiten

Für die Asphaltierungsarbeiten 2008 wurden sieben Firmen zur Anbotlegung eingeladen und es ergab sich folgende Reihung:

	Pollesbach	Schölmlahn
Swietelsky BauGmbH	79.228,80 €	54.668,40 €
STRABAG	81.204,00 €	57.474,00 €
Teerag-Asdag AG	82.279,82 €	56.983,82 €
ALLBAU	83.382,00 €	57.916,20 €
Lang u. Menhofer	83.472,00 €	58.785,60 €
Held & Franke	83.503,99 €	57.750,19 €
West-Asphalt	85.766,27 €	59.635,43 €

Als Billigstbieter wurde die Fa. Swietelsky BauGmbH mit den Asphaltierungen der Pollesbachstraße und der Schölmlahnerstraße beauftragt.

Spritzungen zur Straßenerhaltung

Zur laufenden Erhaltung der Straßen ist wie in den Vorjahren die Aufbringung einer Bitumenemulsion der Fa. VIALIT gemeinsam mit Splitt bei schadhaften Asphaltflächen vorgesehen. Einige Wochen stellen diese „Baustellen“ eine erhöhte Gefahr bei der Benützung dar. Um besondere Vorsicht bei den gekennzeichneten Stellen wird ersucht.

Ortswasserversorgung

Wie bereits in einer der letzten Gemeindezeitungen angekündigt wurde, steht die Fertigstellung des Tiefbehälters beim Brunnen mit einer Enteisenungsanlage und einer Drucksteigerung unmittelbar vor Fertigstellung.

Gebaut wurden zwei Wasserkammern mit einem Fassungsvermögen von je 13 m³ und einem Verbindungsraum zum Brunnen, wo die Installationen eingebaut wurden.

Das verbesserte System wird in den nächsten Tagen in Betrieb gehen. Somit ist eine qualitative und quantitative Verbesserung der Trinkwasserversorgung gewährleistet.

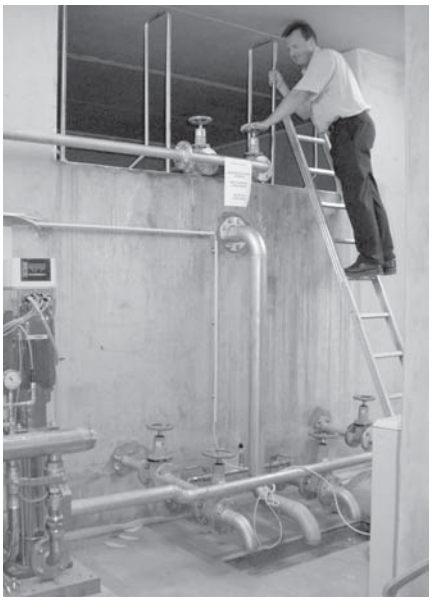

Bgm. Dammayr bei der Besichtigung des neuen Tiefbehälters

Ableitung von Niederschlagswässern im gesamten Ortsbereich

Von der Wasserrechtsabteilung des Landes wurde die Gemeinde aufgefordert unter Vorlage eines Projektes die Einleitung aller Niederschlagswässer in den Michaelnbach wasserrechtlich genehmigen zu lassen.
Das heißt, dass alle Regenwässer, die in den Michaelnbach fließen und die bestehenden Regenwasserkanäle hinsichtlich Lage, Dimension und Gefälle genau zu erfassen sind.
Die teilweise schon vorhandenen Daten werden in das Projekt übernommen. Die Vergabe erfolgte an das Büro Machowetz & Partner als Billigstbieter, das bereits durch die Kanalplanungen über verwertbare Daten verfügt.
Die Projektkosten liegen bei 13.500 €.

Baufortschritt Friedhofkapelle

Als ersten Schritt der Sanierung der Kapelle wurde das gesamte Dach erneuert.
Ein herzliches Danke allen freiwilligen Helfern!
Neben der Sanierung der Innen- und Außengestaltung soll auch ein WC errichtet werden.

Michaelnbach am Ball

Für die Fußball - Euro 2008 wurden den Gemeinden kostenlos Fahnen und Tafeln zur Verfügung gestellt.
Es wurden dafür keine Gemeindegelder ausgegeben und „wir waren trotzdem am Ball".

Urlaub des Gemeindearztes

Gemeindearzt Dr. Christian Bocksleitner hat seine Praxis von **15. August bis 7. September 2008** wegen Urlaub **geschlossen**.

Wohnungsinteressenten

Personen, welche Interesse an einer Wohnung in Michaelnbach haben, sollen sich bitte bis spätestens 14. August 08 beim Gemeindeamt melden.

Auch jene, die bereits vorgemerkt sind!

artico- die Kunstakademie

Von 19. bis 27. Juli ist der international anerkannte Künstler Frank Geffke im Rahmen der Kunstakademie artico zu Gast in der Volksschule Michaelnbach.
Besucher sind jederzeit herzlich willkommen. Nähere Informationen dazu am Gemeindeamt!

Ausflugtipps mit der OÖ. Familienkarte

• **Familienpicknick** - Relaxen an den schönsten Plätzen Oberösterreichs: 13. Juli 2008 in Hinterstoder, am 20. Juli 2008 in Lohnsburg und am 27. Juli 2008 in Ottenschlag.
Die Kooperationspartner Schärdinger, efko, Pfanner, Frankenmarkter, Fischer Brot, Landfrisch und Landhof stellen für alle teilnehmenden Familien kostenlos Produkte zur Verfügung. Einfach nur einen Picknickkorb mit Besteck (Messer, Löfferl, Gabeln) mitnehmen - und wir sorgen für den Rest!
Auch Spiel, Spaß und Spannung kommen nicht zu kurz.

• **Felix Top 10** - Wählen Sie den familienfreundlichsten Partnerbetrieb der OÖ Familienkarte und gewinnen Sie! Als Hauptpreis winkt ein Aufenthalt im Hotel Paradiso**** in Bad Schallerbach für die ganze Familie. Wählen Sie online vom 1.Juli bis 31. August 2008 auf www.familienkarte.at .

• **Mogiland Wels** - 50 % Ermäßigung mit der OÖ Familienkarte vom 1. August bis 8. September 2008. Außerdem gibt es beim Besuch am 8. September (Schulbeginn) für alle Kinder das Buch „Mogi und sein Abenteuer" geschenkt.

• **Schiff Ahoi** - über 50 % Ermäßigung mit der OÖ Familienkarte vom 1. bis 31. August 2008. Die Reederei Wurm + Köck lädt zu einer spannenden Schifffahrt von Linz nach Aschach und retour ein, und das zum Spitzenpreis von 19,50 Euro (statt 40,50 Euro). Die Karten gibt es **ausschließlich im Vorverkauf** bei den oö. Raiffeisenbanken.

• **Spaß trotz Regen** - und erst recht bei Sonnenschein: Wasserspielpark Eisenwurzen – 50 % Ermäßigung mit der OÖ Familienkarte vom 1. – 7. September 2008. Entdecken Sie unter Dach mit dem Wasserforscher „Hydrian" die Geheimnisse seiner „Wasserwelt" und im Energiehaus tauchen Sie ein in das Wissen neuer Energiearten!

Raiffeisen Zeichenwettbewerb und Überreichung von Fahrradtaschen

Zur bestandenen Fahrradprüfung erhielten die Schüler der 4. Klasse Volksschule eine Fahrradtasche.

Wolfgang Rathmayr, Schmidgraben, erreichte beim Raiffeisen - Jugendwettbewerb 2008 oberösterreichweit den ausgezeichneten **6. Platz.**

Die Raiffeisenbank Michaelnbach gratuliert Wolfgang sehr herzlich zu diesem Erfolg!

Alle Preisträger wurden zur Preisverleihung in die Raiffeisenlandesbank OÖ nach Linz eingeladen.

Wolfgang Rathmayr und Thomas Pritz
mit Vertretern der RLB Linz

Die frische Kochschule

Sie möchten gerne Kochen lernen oder Ihr Grundlagenwissen etwas auffrischen?
An **4 Abenden** lernt man die Vielfalt der saisonalen Produkte kennen und verbindet kreativ die besten und frischesten Lebensmittel.
Zeitgemäße Zubereitungsarten von Vorspeisen, Salaten, Suppen, Hauptspeisen bis zu Desserts

LFI
LÄNDLICHES FORTBILDUNGSINSTITUT

Lerninhalte:
- Planen und Kochen eines mehrgängigen Menüs
- Arbeiten mit einer erfahrenen Kochexpertin
- Schaukochen und Selbstkochen wechseln ab
- Wert wird auf Tischkultur und eine angenehme Atmosphäre gelegt - mit Genuss essen!
- Wissenswertes rund um den Einkauf von heimischen Lebensmitteln und Getränken
- Information über Frische, Qualität, Lagerung und Aufbewahrung von Lebensmitteln

Referentin: Bettina Hinterberger

Kursbeitrag: 150 €

Seminarzeiten: DI 29.7., 5.8., 12.8. und 19.8.2008, jew. von 16:00 – 20:30 Uhr (20 Unterrichtseinheiten) in der BBK Grieskirchen
Anmeldung: bis spätestens Freitag, 18.7.2008 (LFI-Kursnummer: 3312)
LFI-Kundenservice, Tel.: (050) 6902-1500, E-Mail: lfi@lk-ooe.at

Neue Michaelnbacher Tracht - Nähkurs der Goldhauben

Am Frühschoppen der Union wurde die neue Michaelnbacher Fest- und Werktagstracht vorgestellt.
Um die Nachfrage an Nähkursen zu bewältigen, wird bereits im Herbst (Mitte/Ende September) mit dem Ersten begonnen.
Nähere Auskünfte zur Tracht und zum Nähkurs gibt es bei Goldhaubenobfrau Johanna Gittmaier (Tel.: 2550) und Rosemarie Hofinger (Tel.: 2585).

von links: Rosemarie Hofinger, Anja Kapsammer, Johanna Gittmair Magdalena Dammayr, Eva Lehner, Bgm. Martin Dammayr, Marie Brunnmair, Brigitte Kapsammer

Die neue Werktagstracht wird präsentiert von: Kapsammer Anja, Gittmaier Johanna, Lehner Eva

Neues aus der Bücherei

Die Bücherei ist von **28. Juli bis 16. Aug. 2008** geschlossen.

Am **24. August** (Pfarrfest) gibt es einen Bücherflohmarkt, bei dem Kinderbücher, Romane, Krimis, ... angeboten werden!

Essen auf Rädern sagt DANKE!

DANKE an die Union für die, beim Zeltfest gespendeten Hendl und Mehlspeisen für die Aktion Essen auf Rädern am Fronleichnamstag!

Seit Bestehen der Aktion „Essen auf Rädern“ (5 1/2 Jahre) unterstützt uns Frau Mathilde Schwarz mit ihrem Dienst als Fahrerin.
Leider beendete sie ihre Tätigkeit mit Ende Juni.

Ein herzliches Dankeschön!

Volleyballturnier der Landjugend

Die Landjugend Michaelnbach lädt alle Interessierten zur Teilnahme am Volleyballturnier ein. (1 Mannschaft = 6 Spieler)

Termin: **Sonntag 20. Juli 2008,** (Ersatztermin: Sonntag 27. Juli 2008)
Beginn **13.30 Uhr**

Ort: Volleyballplatz (hinter dem Pfarrhof)

Nähere Auskünfte zum Turnier und Anmeldung bei Nicole Bärlein (0664/4877773)

Es ist wieder soweit und die heiß ersehnten Sommerferien stehen endlich vor der Tür.

Die Gemeinde Michaelnbach hat dieses Jahr wieder versucht mit einigen Aktivitäten Abwechslung in die Ferien zu bringen.
Dazu sind alle Michaelnbacher Kinder, deren Freunde und Feriengäste sehr herzlich willkommen!

Auch heuer gibt es wieder ein buntes Programm, das zum Mitmachen einlädt, bei dem sowohl

Kinder, als auch Erwachsene bei Sport, Spiel und Natur ihren Spaß haben werden.

Am Michaelnbacher Ferienspaß können alle Kinder zwischen 5 und 14 Jahren teilnehmen.
Selbstverständlich darfst du gerne auch deine Freunde mitbringen!

- Anmeldungen sind erbeten, um die Vorbereitungen zu erleichtern.
Für Fragen und Anmeldungen steht euch das Gemeindeamt,
Tel.: 07277/2555 zur Verfügung.

GRATISEIS

Endlich Ferien!!
Am letzten Schultag,
Freitag, 4. Juli gibt es
von **9.00 bis 12.00 Uhr**
für jedes Kind in der
Raiffeisenbank
ein Eis!

SPIEL- UND BASTELRALLYE

Wann: Samstag, 19. Juli, 14.00 bis ca. 18.00 Uhr
Unser Treffpunkt: Pfarrhof Michaelnbach
(bei Schlechtwetter VS Michaelnbach)

Die Landjugend Michaelnbach lädt alle Kinder zu einer Spiel- und Bastelrallye ein.
Dabei erwarten dich lustige Spiele und zum Abschluss eine Grillerei.

MIT BEWEGUNG FIT IN DEN FERIEN

mit Elementen aus dem Tanz und
Body-Mind-Bereich

Wann: Mittwoch, 16. Juli von 9.00- 10.30 Uhr
Wo: Turnsaal VS Michaelnbach

Helga Schörgendorfer stärkt mit Spiel und Spaß das Körperbewusstsein und die Motorik der Kinder.
Kosten: 3 €/Kind

WIR SPIELEN MITEINANDER ...

Dienstag: 22. 7. 2008
Wann: 9.00 Uhr - 11.00 Uhr
Treffpunkt: Volksschule

Wir spielen miteinander lustige, spannende, interessante und schlaue BRETTSPIELE aus der Bücherei!
Spielefans ab 5 Jahren sind dazu herzlich eingeladen!

AUF GEHT´S ZU DEN INDIANERN!

Wann: Samstag, 26. Juli 2008, Abfahrt: 13.00 Uhr am Pendlerparkplatz

Gemeinsam mit der Gesunden Gemeinde kannst du das Indianerdorf Natternbach erkunden!
Mitzubringen sind 2 € für Eintritt und eine kleine Jause (ev. Reservekleidung).
Die Kosten für den Bus übernimmt der Seniorenbund!

Mitfahren dürfen alle Kinder, Kinder unter 6 Jahren jedoch nur in Begleitung eines Elternteiles bzw. eines Erwachsenen! Bei Schlechtwetter geht die Fahrt nach Ampflwang ins Eisenbahn- und Bergbaumuseum!

Ferienspaß 2008

- Die Gemeinde Michaelnbach bedankt sich für die Unterstützung bei der Durchführung der Ferienaktion 2008:

☺ Bücherei
☺ Gesunde Gemeinde
☺ Seniorenbund
☺ Raiffeisenbank
☺ Freiwillige Feuerwehr
☺ Landjugend
☺ Schörgendorfer Helga
☺ SPÖ Michaelnbach
☺ ÖVP Michaelnbach

Wir hoffen, dass für alle Interessen etwas dabei ist und freuen uns auf Eure zahlreiche Teilnahme.

Euer
Bürgermeister
Martin Dammayr

WASSER MARSCH
bei deiner Feuerwehr

Wann: Freitag, 1. August, 14.00 Uhr
Wo: Übungsplatz der FF-Jugend
(Fam.Hutterer, Bachnähe)

Programm:
Spritzbewerb
Gerätevorführung
Lagerfeuer
Eisparade

voraussichtl. Ende: 17.00-18.00 Uhr

Veranstaltung findet nur bei Schönwetter statt

KINDERFEST

Sport - Spiel - Spaß

Das Kinderfest der SPÖ findet heuer am **23. August, ab 14.00** Uhr am **Sportplatz** statt.

BALDUIN DER BÜCHERWURM-
Hol dir deinen Lesepass in der Bücherei!

Für jedes ausgeliehene Buch in den Monaten Juli, August und Septemer erhältst du in der Bücherei einen Stempel.
Am Ende der Ferien kannst du deinen Lesepass in der Bücherei abgeben. Mit ein wenig Glück gewinnst du vielleicht einen von vielen tollen Bücherpreisen des Landes OÖ.

MEIN FREUND, DER HUND

Mittwoch, 27. August 2008
Beginn: 9.00 Uhr
Ende: ca. 11.00 Uhr

Frau Bianca Stadler kommt mit ihren zwei Berner Sennenhunden und zeigt, worauf es beim Umgang mit Hunden ankommt.
Alle Tierfreunde sind willkommen!
Beitrag: 2 €/Kind

Treffpunkt: Bücherei

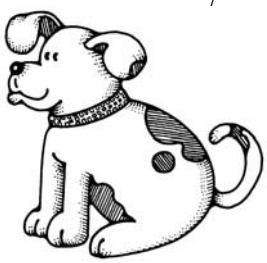

ZU BESUCH AM BAUERNHOF

Wann: 8. August, 13.30 Uhr
bis ca. 18.00 Uhr
Treffpunkt: Pendlerparkplatz

Wir fahren nach Taufkirchen/Tr. und werden dort eine Erlebnisreise am Bauernhof unternehmen! (Brotbacken, lustige Spiele, Lagerfeuer ...), Veranstalter: ÖVP

Eindrücke aus den Agenda 21- Veranstaltungen

Fotos zu den Agenda 21-Veranstaltungen auf **www.michaelnbach.at** !

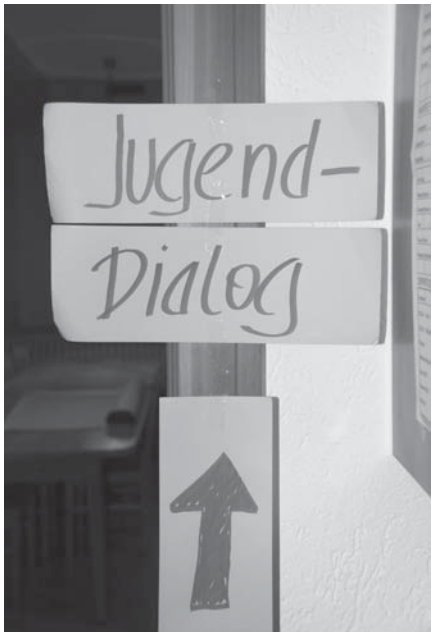

Lokale Agenda wird konkret

Die ersten Ideen aus den Diskussionen zur Zukunft in Michaelnbach aus der lokalen Agenda nehmen Form an.
Über 90 MichaelnbacherInnen haben ihre Ideen bei den Zukunftsdialogen eingebracht.

Aus diesen Ideen werden bereits im Herbst konkrete Maßnahmen und Projekte umgesetzt. Bei einer Projektwerkstatt am **30. September** im GH Schörgendorfer werden Umsetzungspläne für diese Ideen erstellt. Dazu laden wir wieder alle MichaelnbacherInnen herzlich ein.

Unter den ersten Maßnahmen die umgesetzt werden sollen sind z.B.: der Bücherwurm, eine Tauschbörse für Dienstleistungen zur Nachbarschaftshilfe, Verbesserung der Freizeitwege, …

Alle Maßnahmen haben kurz gesagt das Ziel, dass sich die Menschen in Michaelnbach noch mehr wohlfühlen können und die Kommunikation und das WIR - Gefühl verstärkt wird.

Die Volksschüler der 3. und 4. Klasse waren begeistert am Arbeiten, um ihre Vorstellung von Michael und Agenda zu Papier zu bringen. Die tollen Ergebnisse werden bei passenden Gelegenheiten präsentiert.

Liebe Michaelnbacherinnen und Michaelnbacher!

Ing. Alexander Hader

Seit einigen Monaten begleiten wir, Johannes Brandl und Alexander Hader, eure Gemeinde auf den Weg in eine lebenswertere Zukunft.
Die Agenda 21 in Michaelnbach ist ein sehr spannender Weg.
Bisher wurden wichtige und interessante Themen besprochen. Das zeigt uns, dass ihr eine aktive Gemeinde seid.
Zudem kommt der Spaß und die Freude an der gemeinsamen Arbeit mit euch nicht zu kurz.
Wir freuen uns, wenn wir in den nächsten Monaten mit vielen engagierten Michaelnbachern ins Gespräch über eure Zukunftsentwicklung kommen.

Mag. Johannes Brandl

Johannes Brandl & Alexander Hader

Wir gratulieren den Jubilaren!

Wohlmayr Franz (80), Friedhofstraße

Blätterbinder Katharina (85), Schölmlahn

Mayrhofer Anna (80), Seiblberg

Goldene Hochzeit Orthofer Josef u. Maria, Zelli

Würzl Juliane (90), Haus

Goldene Hochzeit
Hofbauer Josef u. Hildegard, Mairdoppl

Der Kindergarten zu Besuch bei der Feuerwehr

Am Dienstag, 3. Juni, besuchte die Feuerwehr den Kindergarten.
Kommandant Alois Hutterer zeigte den Schulanfängern einen speziell für die Altersklasse geeigneten Film über die Feuerwehr. Anschließend ging es für alle Kinder mit dem Feuerwehrauto zum Feuerwehrhaus.
Dort gab es jede Menge Interessantes zu sehen, zu hören und natürlich auch zum Ausprobieren. (Helme wurden getestet, die Bergeschere durfte gehalten werden, ...). Höhepunkt war aber, da waren sich alle Kinder einig, die Fahrt mit dem Feuerwehrauto!

Aufmerksam lauschen die Kindergartenkinder den Erklärungen von Kommandant Alois Hutterer.

Ärztlicher Sonn-und Feiertagsdienst III. Quartal 2008

06.07.2008	Dr. Bocksleitner	Michaelnbach	Peuerbach/ Gallspach
13.07.2008	Dr. Spörker	Prambachkirchen	Waizenkirchen/ Haag/ Andorf
20.07.2008	Dr. Geroldinger	St. Marienkirchen	Bad Schallerbach/ Neumarkt
27.07.2008	Dr. Strand Hannes	Waizenkirchen	Grieskirchen/ Schlüßlb./ Raab
03.08.2008	Dr. Spörker	Prambachkirchen	Peuerbach/ Gallspach
10.08.2008	Dr. Geroldinger	St. Marienkirchen	Waizenkirchen/ Haag/ Andorf
15.08.2008	Dr. Bocksleitner	Michaelnbach	Waizenkirchen/ Haag/ Andorf
17.08.2008	Dr. Puchegger	Waizenkirchen	Bad Schallerbach/ Neumarkt
24.08.2008	Dr. Strand Ursula	Waizenkirchen	Grieskirchen/ Schlüßlb./ Raab
31.08.2008	Dr. Geroldinger	St. Marienkirchen	Peuerbach/ Gallspach
07.09.2008	Dr. Spörker	Prambachkirchen	Waizenkirchen/ Haag/ Andorf
14.09.2008	Dr. Bocksleitner	Michaelnbach	Bad Schallerbach/ Neumarkt
21.09.2008	Dr. Puchegger	Waizenkirchen	Grieskirchen/ Schlüßlb./ Raab
28.09.2008	Dr. Strand Hannes	Waizenkirchen	Peuerbach/ Gallspach

Der Wochenendbereitschaftsdienst dauert von Samstag 7.00 Uhr bis Montag 7.00 Uhr, der Feiertagsbereitschaftsdienst von 12.00 Uhr mittags des Vortages bis 7.00 Uhr des darauf folgenden Wochentages.

Ärztenotdienst wie auch Zahnärztenotdienst sind auf unserer Homepage **www.michaelnbach.at** abrufbar!

Termine Müllabfuhr, Gelber Sack und Biotonne
2. Halbjahr

01.07.2008	Ganze Gemeinde	
07.07.2008	Biotonne	
15.07.2008	Ort Michaelnbach	
21.07.2008	Biotonne	
22.07.2008	Gelber Sack	
29.07.2008	Ganze Gemeinde	
04.08.2008	Biotonne	
12.08.2008	Ort Michaelnbach	
18.08.2008	Biotonne	
26.08.2008	Ganze Gemeinde	
01.09.2008	Biotonne	
02.09.2008	Gelber Sack	
09.09.2008	Ort Michaelnbach	
15.09.2008	Biotonne	
23.09.2008	Ganze Gemeinde	
29.09.2008	Biotonne	
07.10.2008	Ort Michaelnbach	
13.10.2008	Biotonne	
14.10.2008	Gelber Sack	
21.10.2008	Ganze Gemeinde	
27.10.2008	Biotonne	
04.11.2008	Ort Michaelnbach	
18.11.2008	Ganze Gemeinde	
24.11.2008	Biotonne	
25.11.2008	Gelber Sack	
02.12.2008	Ort Michaelnbach	
16.12.2008	Ganze Gemeinde	
22.12.2008	Biotonne	
30.12.2008	Ort Michaelnbach	

Zum jeweiligen Termin sollten die Mülltonnen und der Gelbe Sack zeitgerecht (ab 6.00 Uhr) beim Abholplatz abgestellt werden!